

Inquadramento - scala 1:200.000

**LEGENDA**

- Ambiti di tutela**
- ZPS IT3321002 - Alpi Giulie
  - SIC IT3320010 - Jof di Montasio e Jof Fuart
  - Parco naturale regionale delle Prealpi Giulie
  - SIC IT3320012 - Prealpi Giulie Settentrionali
- Azioni di piano - misure di regolamentazione**
- FAUNA**
- Divieto di circolazione ai di fuori della rete di strade e sentieri esistenti, nel periodo compreso tra il 1° marzo e il 31 maggio, nella zona di Sella Prasinig, Rif. Pellarini (RE 34)
  - Divieto di effettuare utilizzazioni forestali nell'area di rispetto faunistico del M. Chia nel periodo compreso tra il 1° di gennaio e il 15 di giugno (RE 31)
  - Interdizione pascolo per la tutela del Re di Quaglie (RE 23)
- HABITAT**
- Ambienti pascolati**
- Pascolo andante con divieto di stazionamento. (RE 21)
- Zone umide**
- Divieto alterazione habitat lungo il Torrente Mea (RE 51)
  - Interdizione pascolo (escluso eventuale punto d'abbeverata) nelle zone umide (RE 72)

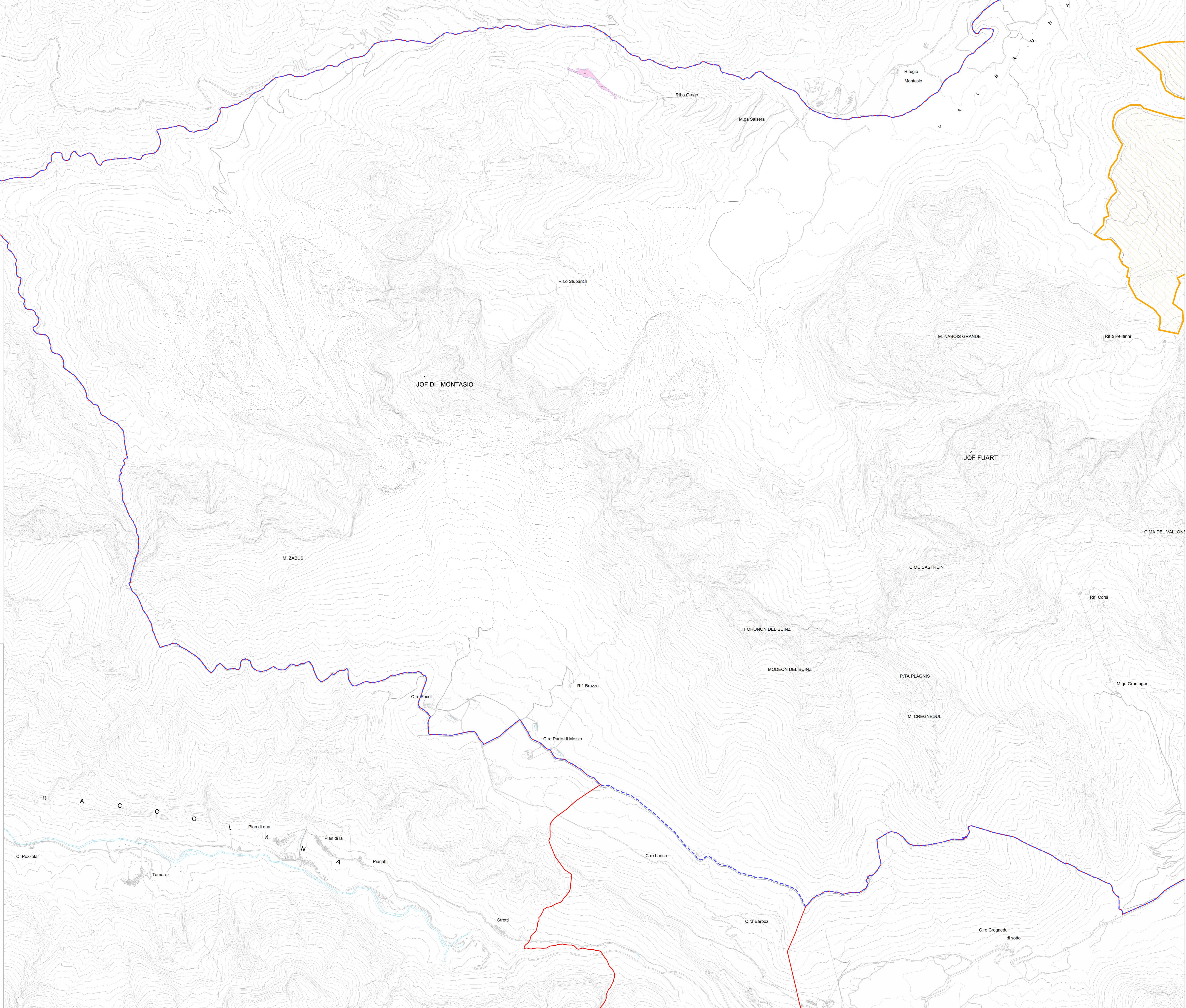





**PIANO DI GESTIONE  
DELLE AREE DELLA RETE NATURA 2000**

**ZPS IT331002 Alpi Giulie**











**Carta delle Azioni: misure di regolamentazione**

**Allegato XIII.1.d  
Scala 1:10.000**





Fondo europeo agricolo per lo sviluppo rurale: l'Europa investe nelle zone rurali